Boletín digital de la DI - USAL

EDICIÓN N°7/2021

EDICIÓN ESPECIAL: JORNADAS DE INVESTIGACIÓN DE NUESTROS INSTITUTOS

Boletín mensual de noticias

Estimada comunidad:

Presentamos la edición del mes de diciembre de nuestro boletín mensual de noticias, y la última de este año. En este ejemplar compartimos la realización de Jornadas de Investigación de nuestros Institutos de Investigación que por los motivos de público conocimiento este año tuvieron lugar de manera virtual.
Aprovechamos la oportunidad para agradecer a todos ustedes por la colaboración en nuestra tarea de difusión. Retomaremos con nuevas propuestas este canal de comunicación nuevamente el año que viene.

Los saluda cordialmente,

Dirección de Investigación
VRID

Edición especial
Jornadas de Investigación de la USAL

Jornada de Investigación del Instituto de Ciencias Sociales (IDICSO)

El 28 de octubre se realizó la **XIX Jornada de Investigación del IDICSO**, unidad asociada a CONICET. Estas jornadas se vienen realizando anualmente de forma ininterrumpida desde 2003, desarrollándose desde 2016 tanto en la sede del centro de Buenos Aires como en el Campus Nuestra Señora de Pilar.

En el año 2021, al igual que en el año 2020, la Jornada se realizó de manera virtual. En esta oportunidad contamos con la participación de más de 300 participantes y más de 70 expositores de las variadas disciplinas y temáticas que alberga el IDICSO. Estuvo segmentada en 13 paneles de las áreas de Trabajo Social, Sociología, Relaciones Internacionales, Asía Contemporánea, Ciencia Política y el Doctorado de Estudios Globales. Se presentaron investigaciones sobre juventud en áreas rurales, la participación electoral en gobiernos locales, las subjetividades políticas contemporáneas, las identidades políticas en redes sociales, el populismo, el género en la participación política, el censo y su metodología, las acciones sociales desinteresadas, la historia y las relaciones internacionales de Corea, las relaciones internacionales y el uso de recursos naturales, las desigualdades globales y la transformación socio-ecológica.

Uno de los pilares de las Jornadas y del IDICSO es la proyección internacional y el diálogo con diversas casas de estudio, en este sentido contamos con investigadores invitados de universidades como la Universidad de Michigan, la Universidad Humboldt y la Universidad Católica de Chile, entre otras. En consonancia con este propósito de internacionalización e interdisciplinariedad contamos también con la presencia de proyectos como "*Solidaridad en tiempos de Pandemia*", una investigación internacional liderada por el departamento de Ciencias Políticas de la Universidad de Viena y las investigaciones del Doctorado en Estudios Globales en asociación con la Universidad Hümboldt de Berlín.

Jornadas de Investigación del Instituto de Ciencias de la Educación y la Comunicación Social

Este año, la **Jornada de Investigación del Área de Periodismo** se llevó a cabo en forma virtual. El 13 de octubre los investigadores se reunieron para compartir el avance de los distintos proyectos en los que sus equipos se encuentran trabajando. Con la presencia de Francisco Albarello, Martin Astigueta, Laura Díaz, Florencia Giuliano, Florencia Maderna, Manuel Larrondo, Cecilia Labate y María Victoria Masiuk se generó un espacio de reflexión e intercambio sobre las posibilidades, desafíos y logros de la investigación en tiempos de pandemia. La reunión contó también con dos representantes del Instituto de Investigación: Laura Ruiz y Graciela Paredes.

El 14 de octubre se realizó la **Jornada de investigación en el área de Relaciones Públicas**. Se dio visibilibilidad a las investigaciones en curso del área a través de la presentación de los avances hasta el momento y se generó un espacio de intercambio. Asimismo, se fortaleció la red de vinculación de los investigadores mediante el diálogo con una de las referentes en Relaciones Públicas de la región, María Aparecida Ferrari, integrante del cuerpo docente de la Universidad de San Pablo (Brasil).

VIII Jornadas de Investigación del Instituto de Ciencia y Tecnología

Con motivo de difundir a toda la comunidad educativa los alcances obtenidos durante el año académico en materia de investigación y con el compromiso de continuar generando espacios de interacción entre equipos de investigación, docentes, alumnos y graduados, el pasado Jueves 18 de Noviembre, a las 18 hs, se realizó la **VIII Jornadas de Investigación del Instituto de Investigación en Ciencia y Tecnología de la Facultad de Ingeniería**, la cual por segundo año consecutivo se desarrolló de manera virtual, desde la Plataforma Blackboard.

La apertura del evento estuvo a cargo del Sr. Decano y Director de Instituto, el Ing. Marcelo Zanitti. Luego de brindar un cordial agradecimiento a los participantes, se dio inicio a la proyección de las presentaciones de los equipos de investigación. A lo largo de la jornada se presentaron ocho proyectos. Al finalizar las presentaciones, se habilitó un espacio para realizar preguntas, buscando generar un espacio de debate y de nuevos vínculos entre los presentes.

El cierre de la jornada estuvo a cargo de la Lic. Roxana Miño, Secretaria Académica, quien agradeció en primera instancia a las autoridades del VRID, por la asistencia brindada durante el año, y luego a los equipos de investigación por el gran desempeño, el trabajo interdisciplinario y el compromiso durante un año tan complejo para con el Instituto, logrando derramar estos aportes en la comunidad científica y académica.

Jornada de Investigación del Instituto de Lenguas Modernas

El 5 de octubre se llevó a cabo la séptima edición de la **Jornada que el Instituto de Investigación en Lenguas Modernas** con el objetivo de brindar un espacio de interacción entre investigadores, docentes, alumnos y graduados, dando a conocer los avances y resultados de los proyectos de investigación del Instituto.

La Directora, Trad. Paula Ortiz, MBA, PhD, abrió la Jornada con unas breves palabras y agradeció la presencia de investigadores, docentes y alumnos. Dada la cantidad de investigaciones y priorizando favorecer la presencia de los alumnos y docentes de las diferentes carreras en sus horarios de cursada, el programa se dividió en dos partes.

Se expusieron los resultados finales del proyecto "*Un esbozo de diccionario de verbos en español desde la perspectiva de la Estructura Argumental. Una reflexión general sobre la naturaleza sintáctica, léxica y semántica de los verbos*"; (Albano, Vaninetti, Gómez Belart, Ortiz, Crespo). A continuación, se expusieron los resultados de avance de los proyectos: "*The Southern Cross: la representación de la identidad irlando-argentina en los albores del siglo*"; (Ortiz, Keegan, Repetti, Kodnia); "*Enseñanza y Entonación. ¿Por qué no empezar por la entonación para enseñar una lengua?*"; (Pandolfi, Vommaro, Luccón, Profiti); y "*Los romanos en Britania: estudio ecocrítico de su construcción y disolución*"; (Aparicio, Biasi, Barna, Calderón, Gallegos, García).
Por la tarde, se expusieron los avances de "*Un italiano vero. Lengua de herencia, disputa por la identidad y (auto)representa-ciones de la italianidad en los paisajes lingüísticos en Buenos Aires*" (Valencia, Capelli, Tavella, Pisaroni, Gallo Poretti, Mazzeo, Primucci, Pasquali, Caraballo, Pitton Straface). Seguidamente, se presentaron los resultados finales de los proyectos "*Mecanismos Cohesivos en portugués y español, ¿iguales, parecidos, distintos?*" (Albano, Ure, Polastri) y "*La inteligencia artificial en la formación de traductores e intérpretes*"; (Veltri, Repetti, Aguilar, Rodríguez). Finalmente, se expusieron los resultados de avance "*Interpretación Consecutiva sin Toma de Notas. Ejercicios para el desarrollo de la Memoria a Corto Plazo y la Memoria de Trabajo*"; (Ortiz, Andrada, Heinrich, Savini, De Galvagni).

Una vez más, la Jornada fue testimonio del trabajo fecundo que realizan los investigadores, abarcando todas las líneas temáticas de investigación que se proponen desde el Instituto de Investigación en Lenguas Modernas.

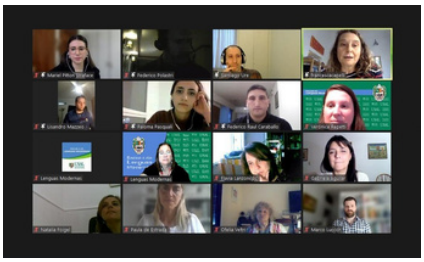

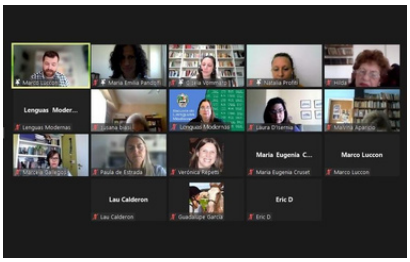

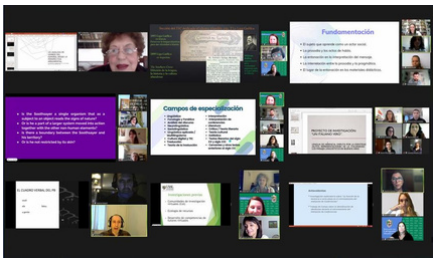

Jornadas de Investigación del Instituto de Psicología y Psicopedagogía

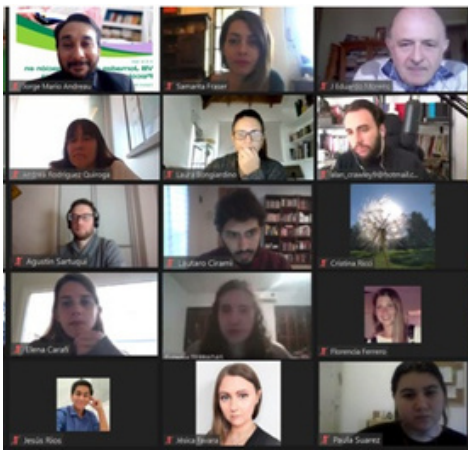

Los días 23 y 24 de junio tuvieron lugar las **VIII Jornadas de Investigación del Instituto de Investigación de Psicología y Psicopedagogía**. Luego de la inauguración por parte de la Sra Decana, Dra Gabriela Renault y del director del instituto, Dr. Jorge Mario Andreau. Las Jornadas contaron con la participación de 50 alumnos sumados a los 35 investigadores USAL, además de docentes, académicos y graduados.

Se presentaron las investigaciones de Instituto, a saber:

- "*El método de enseñanza-aprendizaje de las competencias socioemocionales y morales, en el entorno virtual. Nuevo uso de las TIC en educación superior.*" de la Dra. Susana Otero.
- "*Mindfulness y dimensión existencial, una profundización en los mecanismos de acción de la práctica*" de la Dra. Mariam Holmes.
- "*Efectos moderadores del locus de control y los recursos en el trabajo sobre el uso de estrategias de afrontamiento del estrés laboral*" y "*Adaptación y validación psicométrica de la Escala de Cyberloafing ("Cyberloafing Scale") en estudiantes universitarios*" de la Dra Carolina Pereyra Girardi.
- "*Estudio de las dificultades en la alimentación en niños: Incidencia de los trastornos alimentarios maternos y las prácticas parentales en torno a la alimentación*" de la Dra. Paulina Hauser.
- "*Asimetría Cerebral y Memoria. Estudiando el impacto de la música instrumental en la consolidación de la memoria*" del Dr. Jorge Mario Andreau.
- "*Formación de clases de equivalencia con estímulos significativos: su relación con el Cuestionario de Flexibilidad Cognitiva*" de la Dra. Mariana Arismendi.
- "*Capacidad de mentalización y soledad en estudiantes de Psicología de la Universidad del Salvador (USAL) durante y después de la cuarentena por COVID-19*" de la Dra Andrea Rodriguez Quiroga.
- "*Evaluación de creencias, valores y conductas proambientales en jóvenes y adultos*" del Dr. José Moreno.
- "*Influencias de la impulsividad en la primera atención psicológica PAP*" del Dr. Mario Squillace.
- "*Adaptación lingüística y validación de la Escala de Trastorno por Atracón (Binge Eating Scale – BES)*" de la Dra. Valeria Pedrón.
- "*Fortaleza Yoica y Motivaciones Psicolaborales en la "Era del Vacío"* de la Dra. Roxana Boso.

Jornadas de Investigación del Instituto de Investigación en Veterinaria

El 22 de octubre se llevaron a cabo las **Jornadas de investigación de Veterinaria** que incluyó palabras de bienvenida de la Directora, Maria Barrandeguy, palabras de reconocimiento, agradecimiento y despedida para la investigadora Patricia Zamorano recientemente fallecida. Las jornadas contaron con la presencia de 65 participantes (docentes, investigadores y alumnos avanzados de la carrera). Estuvieron presentes en el inicio, la Sra Decana, Marina Sansiñena, la Directora de la Escuela de Veterinaria sede Pilar y sede Virasoro, Paula Rafaelli y Myriam Rojas respectivamente.

El programa comenzó con una disertación plenaria titulada "*Uso indiscriminado de antibióticos, antibiótico-resistencia y el concepto de Una salud*", presentada por la Dra Cristina Ballesteros, Investigadora principal en la Escuela de Veterinaria de la Universidad de Bristol, Reino Unido. Cristina Ballesteros lidera el proyecto colaborativo internacional sobre "*Resistencia a los antimicrobianos en animales de producción en Argentina*". Este proyecto es cofinanciado por el Departamento de salud y cuidados sociales del Reino Unido y por el CONICET de Argentina, en el mismo participa una investigadora de nuestra casa, la Dra Mariana Lucas. El tema de la conferencia plenaria nos deja una "tarea para el hogar"; concientizar a los futuros veterinarios de nuestra Escuela de la necesidad de utilizar los antibióticos con máxima responsabilidad.

Luego de esta conferencia se sucedieron una seria de exposiciones cortas relacionadas con los resultados obtenidos en los proyectos de investigación de este Instituto que finalizan en el corriente año. La oportunidad fue propicia también para identificar nuevas oportunidades de colaboración entre las dos sedes, Virasoro y Pilar.